



COPLADEMM
**GOBIERNO
DE MEXICALI**



2020-2021

**COMPENDIO DE
OBRA PÚBLICA**



PROGRAMA DE OBRA PÚBLICA 2020

DEPARTAMENTO DE INVERSIÓN PÚBLICA

NO. DE OBRA	NOMBRE Y DESCRIPCIÓN DE LA OBRA	AUTORIZADO COMISIÓN	META	U.M.	BENEF.	UBICACIÓN	AVANCE FÍSICO (%)	AVANCE FINANCIERO (%)
FONDO DE APORTACIONES PARA LA INFRAESTRUCTURA SOCIAL								
FAIS20/2001	PAVIMENTACIÓN DE AV. "80" ENTRE CALLE "A" A CALLE "F", EN LA COLONIA VENUSTIANO CARRANZA	\$ 2,239,351.06	2,918	M ²	2,960	COLONIA VENUSTIANO CARRANZA	100	100
FAIS20/2002	PAVIMENTACIÓN DE AV. "81" ENTRE CALLE "A" A CALLE "F", EN LA COLONIA VENUSTIANO CARRANZA	\$ 1,953,850.32	3,043	M ²	2,960	COLONIA VENUSTIANO CARRANZA	100	100
FAIS20/2003	PAVIMENTACIÓN DE CALLE SOCRATES DE CALLE DEL SATELITE A CALLE MEZTITLAN NORTE, COLONIA POPULAR CENTINELA, MEXICALI, BAJA CALIFORNIA	\$ 919,034.74	1,589	M ²	1,687	COLONIA POPULAR CENTINELA	100	100
FAIS20/2004	PAVIMENTO ECONÓMICO DE AVENIDA CASTOR, DESDE CALLE CAMINO NACIONAL HASTA CALLE GENERAL ABELARDO L. RODRIGUEZ, EN LA COLONIA SANTA ISABEL	\$ 2,812,928.76	3,180	M ²	1,920	COLONIA SANTA ISABEL	100	100
FAIS20/2005	PAVIMENTO ECONÓMICO DE LA AV. MIZAR DE CALLE ZACATECAS A CALLE CAMINO NACIONAL, COLONIA LA LUNA	\$ 2,276,974.87	2,508	M ²	4,769	COLONIA LA LUNA	100	100
FAIS20/2012	PAVIMENTACIÓN DE CALLE TECAMAC DE CALZADA GÓMEZ MORÍN A AV. JILOTEPEC; AV. AMATEPEC DESDE JUCHITEPEC A CALLE ZUMPANGO, AV. JILOTEPEC DE CALLE JUCHITEPEC A CALLE ZUMPANGO, CALLE ZUMPANGO DE AV. AMATEPEC A AV JILOTEPEC DE LA COLONIA AMPLIACION XOCHICALLI.	\$ 4,942,060.25	6,571	M ²	3,270	COLONIA AMPLIACION XOCHICALLI	100	100
FAIS20/2013	PAVIMENTACIÓN DE CALLE JUCHITEPEC DESDE CALZADA GÓMEZ MORÍN A AV. JILOTEPEC; AV. AMATEPEC DESDE CALLE APAXCO A CALLE JUCHITEPEC, CALLE APAXCO DE IZTAPALAPA A CALZADA GÓMEZ MORÍN, CALLE IZTAPALAPA DE CALLE APAXCO A CALLE CUAJIMALPA, AV. JILOTEPEC DE CALLE CUAJIMALPA A CALLE JUCHITEPEC, AV. COCOTITLAN DE CALLE APAXCO A CALLE CUAJIMALPA, CALLE CUAJIMALPA DE AV COCOTITLAN A AV JILOTEPEC EN LA COLONIA AMPLIACION XOCHICALLI	\$ 8,262,612.84	11,201	M ²	3,270	COLONIA AMPLIACION XOCHICALLI	100	100
FAIS20/2011	PAVIMENTO ECONÓMICO DE LA CALLE SOLÍS, DE CALLE CELAYA OESTE A CALLE DE LOS REYES, CALLE DEL BARRANCO DE CALZADA JAMES W. STONE A CALLE SOLÍS, CALLEJON CELAYA OESTE ENTRE CALLE CELAYA Y CALLE SOLIS EN LA COLONIA SAN ISIDRO.	\$ 1,488,192.37	1,372	M ²	7,304	COLONIA SAN ISIDRO	100	100
FAIS20/2010	PAVIMENTO ECONÓMICO DE LA CALLE HERNANDEZ DE CALLE CERRADA A AV. BAJOS DE PASADINA DE LA COLONIA PASADINA.	\$ 937,066.15	717	M ²	7,034	COLONIA PASADINA	100	100
FAIS20/2006	PAVIMENTACIÓN DE CALLE DECIMA DE CALLE JOSÉ MA. MORELOS Y PAVON A CALLE 18 DE ABRIL EN EL POBLADO GUADALUPE VICTORIA, MEXICALI, BAJA CALIFORNIA	\$ 638,776.01	1,338	M ²	2,445	POBLADO GUADALUPE VICTORIA	100	100
FAIS20/2007	PAVIMENTACIÓN DE CALLE QUINTA DE CALLE DE LOS INSURGENTES A CALLE DE LA ESTANCIA EN EL POBLADO GUADALUPE VICTORIA, MEXICALI, BAJA CALIFORNIA	\$ 2,555,020.72	5,501	M ²	1,587	POBLADO GUADALUPE VICTORIA	100	100
FAIS20/2008	PAVIMENTACIÓN DE CALLE SEXTA DE AV DE LOS INSURGENTES A AV 18 DE ABRIL; Y DE CALLE 29 DE SEPTIEMBRE A AV. DE LA ESTANCIA, COLONIA DEL SOL, EN EL POBLADO GUADALUPE VICTORIA, MEXICALI, BAJA CALIFORNIA	\$ 2,497,251.40	5,315	M ²	4,975	POBLADO GUADALUPE VICTORIA	100	100
FAIS20/2009	PAVIMENTO ECONÓMICO DE AVENIDA ECUADOR, DESDE CALLE OCTAVA A PARCELA EN EL POBLADO ESTACION COAHUILA (KM 57), DELEGACION COLONIAS NUEVAS	\$ 4,021,420.84	4,560	M ²	1,818	POBLADO ESTACION COAHUILA (KM 57), DELEGACION COLONIAS NUEVAS	100	100
FAIS20/2030	REHABILITACIÓN DE CALLE SAN CARLOS (ENTRE C. CIUDAD VICTORIA A FIN DE PAVIMENTO RECONSTRUIDO), COLONIA SAN ISIDRO.	\$ 1,035,999.22	1,495	M ²	1,256	COL. SAN ISIDRO	100	100
FAIS20/2034	PAVIMENTACIÓN DE AVENIDA RÍO TEHUANTEPEC (ENTRE C. PRIMERA A C. CUARTA), COLONIA GONZÁLEZ ORTEGA	\$ 3,047,272.77	3,750	M ²	1,856	COLONIA GONZÁLEZ ORTEGA	100	100
FAIS20/2027	PAVIMENTACIÓN DE AVENIDA SOTO LA MARINA (ENTRE C. RÍO CADENA A C. TERCERA), AVENIDA RÍO BALUARTE (ENTRE C. RÍO CADENA A C. TERCERA), CALLE RÍO CADENA (ENTRE AV. RÍO BALUARTE A AV. SOTO LA MARINA), COLONIA GONZÁLEZ ORTEGA.	\$ 2,023,877.42	2,344	M ²	3,144	COLONIA GONZÁLEZ ORTEGA	100	100
FAIS20/2026	PAVIMENTACIÓN DE AVENIDA VALLE VERDE (ENTRE C. BAHÍA LUCERNA A CERRADA), COLONIA LADRILLEROS SANTA ISABEL.	\$ 2,088,479.36	2,680	M ²	1,605	COL. LADRILLEROS	100	100
FAIS20/2025	PAVIMENTACIÓN DE AVENIDA ZACATECAS (ENTRE C. BAHÍA LUCERNA A C. SAN LUIS GONZAGA) Y CALLEJÓN VALLE VERDE (ENTRE AV. VALLE VERDE A AV. ZACATECAS), COLONIA LADRILLEROS SANTA ISABEL.	\$ 2,687,746.33	3,349.0	M ²	1,605	COL. LADRILLEROS	100	100
FAIS20/2028	PAVIMENTACIÓN DE AV. GOLFO DE BENGALA (ENTRE C. STA ROSALÍA A CALLE PUERTO DE SAN FELIPE), COLONIA LOS GAVILANES 3RA. SECCIÓN, SAN FELIPE.	\$ 1,018,154.06	1,326	M ²	1,897	COL. LOS GAVILANES 3RA. SECCIÓN	100	100
FAIS20/2029	PAVIMENTACIÓN DE CALLE PUERTO SAN CARLOS (ENTRE AV. MAR DE ROCÍO A AV. GOLFO DE BENGALA) , COLONIA LOS GAVILANES 3RA. SECCIÓN, SAN FELIPE.	\$ 1,088,590.15	1,641	M ²	1,897	COL. LOS GAVILANES 3RA. SECCIÓN	100	100
FAIS20/2037	PAVIMENTACIÓN DE CALLES: ECATZINGO, IXTAPALUCA, MALINALCO, NOPALTEPEC, TEJUPILCO Y TLÁHUAC (ENTRE AVENIDA AMATEPEC Y AVENIDA JILOTEPEC), FRACCIONAMIENTO AMPLIACIÓN XOCHICALLI. MEXICALI, B.C.	\$ 2,979,922.44	4,144	M ²	3,270	FRACC. AMPLIACIÓN XOCHICALI	100	100
FAIS20/2038	PAVIMENTACIÓN DE CALLEJÓN SUR Y CALLEJON CELAYA SUR, COLONIA BELLAVISTA, MEXICALI, B.C.	\$ 686,685.51	760	M ²	6,048	COL. BELLAVISTA	100	100
FAIS20/2036	REHABILITACIÓN DE AVENIDA OAXACA (DE CALLE RÍO NORTE A BLVR. MANUEL GÓMEZ MORÍN), MEXICALI, B.C.	\$ 10,786,676.61	13,838	M ²	4,993	COL. AZTECA	100	100
FAIS20/2041	PAVIMENTACIÓN DE AVENIDA NORUEGA (DE AVENIDA YUGOSLAVIA A CALZADA LUIS ECHEVERRÍA ÁLVAREZ), COLONIA POPULAR NACIONALISTA	\$ 3,621,137.87	4,552	M ²	2,692	COL. POPULAR NACIONALISTA	100	100
FAIS20/2042	PAVIMENTACIÓN DE AVENIDA REPÚBLICA MEXICANA (DE AVENIDA YUGOSLAVIA A CALZADA LUIS ECHEVERRÍA ÁLVAREZ), COLONIA POPULAR NACIONALISTA.	\$ 2,607,010.83	3,822	M ²	2,692	COL. POPULAR NACIONALISTA	100	100



PROGRAMA DE OBRA PÚBLICA 2020

DEPARTAMENTO DE INVERSIÓN PÚBLICA

NO. DE OBRA	NOMBRE Y DESCRIPCIÓN DE LA OBRA	AUTORIZADO COMISIÓN	META	U.M.	BENEF.	UBICACIÓN	AVANCE FÍSICO (%)	AVANCE FINANCIERO (%)
FAIS20/2040	PAVIMENTACIÓN DE AVENIDA JORDANIA (DE AVENIDA YUGOSLAVIA A CALZAZADA LUIS ECHEVERRÍA ÁLVAREZ), COLONIA POPULAR NACIONALISTA.	\$ 2,615,255.09	3,638	M ²	3,837	COL. POPULAR NACIONALISTA	100	100
URBANIZACIÓN EN VIALIDADES TOTAL:		\$ 71,831,347.99						
FAIS20/2022	REHABILITACIÓN DEL CAMPO DE SOFBOL DE LA UNIDAD DEPORTIVA ALAMITOS.	\$ 5,293,670.62	1	OBRA	2,708	COL. ALAMITOS	100	100
FAIS20/2020	REHABILITACIÓN DE CANCHA DE FUTBOL DE LA UNIDAD DEPORTIVA ALAMITOS.	\$ 5,799,996.27	1	OBRA	2,708	COL. ALAMITOS	100	100
FAIS20/2019	REHABILITACIÓN DEL CAMPO DE BÉISBOL INFANTIL DE LA UNIDAD DEPORTIVA ALAMITOS.	\$ 2,198,762.76	1	OBRA	2,708	COL. ALAMITOS	100	100
FAIS20/2023	REHABILITACIÓN DE ACCESO PRINCIPAL, ANDADORES Y CONSTRUCCIÓN DEL ÁREA DE JUEGOS INFANTILES DE LA UNIDAD DEPORTIVA ALAMITOS.	\$ 1,920,589.16	1	OBRA	2,708	COL. ALAMITOS	100	100
FAIS20/2024	CONSTRUCCIÓN DE ALIMENTADOR ELÉCTRICO DE ALTA Y MEDIA TENSIÓN EN LA UNIDAD DEPORTIVA ALAMITOS.	\$ 1,499,998.90	1	OBRA	2,708	COL. ALAMITOS	100	100
FAIS20/2021	REHABILITACIÓN DE CANCHA DE FUTBOL DE LA UNIDAD DEPORTIVA NACIONALISTA.	\$ 4,472,039.55	1	OBRA	2,692	COL. NACIONALISTA	100	100
FAIS20/2039	CONSTRUCCIÓN DE CANCHA DE FUTBOL DE LA UNIDAD DEPORTIVA CIUDAD GUADALUPE VICTORIA, KM 43 MEXICALI, B.C.	\$ 7,470,230.71	1	OBRA	2,382	POB. GUADALUPE VICTORIA KM.43	100	100
FAIS20/2044	REHABILITACION DE UNIDAD DEPORTIVA NACIONALISTA, COLONIA POPULAR NACIONALISTA	\$ 1,748,209.21	1	OBRA	2,692	COL. POPULAR NACIONALISTA	100	100
FAIS20/2043	REHABILITACIÓN DE UNIDAD DEPORTIVA ALAMITOS, COLONIA LAS HADAS.	\$ 1,600,420.64	1	OBRA	2,708	FRACC. LAS HADAS	100	100
INFRAESTRUCTURA DEPORTIVA TOTAL:		\$ 32,003,917.82						
FONDO DE APORTACIONES PARA LA INFRAESTRUCTURA SOCIAL TOTAL:		\$ 103,835,265.81						

NO. DE OBRA	NOMBRE Y DESCRIPCIÓN DE LA OBRA	AUTORIZADO COMISIÓN	META	U.M.	BENEF.	UBICACIÓN	AVANCE FÍSICO (%)	AVANCE FINANCIERO (%)
PROGRAMA NORMAL								
PRON20/2001	MANTENIMIENTO Y CONSERVACIÓN DE VIALIDADES PRINCIPALES MEDIANTE TRABAJOS DE BACHEO SUPERFICIAL Y/O PROFUNDO ZONA I.	\$ 514,406.05	845	M ²	15,114	AV. SONORA, SINALOA, OAXACA, JALISCO, CALLE GONZAG,ONCE,UXMAL Y TUXTLA	100	100
PRON20/2004	MANTENIMIENTO Y CONSERVACIÓN DE VIALIDADES PRINCIPALES MEDIANTE TRABAJOS DE BACHEO SUPERFICIAL Y/O PROFUNDO ZONA II.	\$ 516,009.71	845	M ²	21,984	AV. COLÓN ,ARGENTINA, MADERO, REFORMA, CALZ.INDEPENDENCIA Y MORÍN	100	100
PRON20/2005	MANTENIMIENTO Y CONSERVACIÓN DE VIALIDADES PRINCIPALES MEDIANTE TRABAJOS DE BACHEO SUPERFICIAL Y/O PROFUNDO ZONA III.	\$ 470,221.41	800	M ²	19,236	CALZ.MORÍN, CALLE REYES, CALZ.CETYS, BLVD.CARRANZA, CALLE CUARTA Y 9NA.	100	100
PRON20/2007	MANTENIMIENTO Y CONSERVACIÓN DE VIALIDADES PRINCIPALES MEDIANTE TRABAJOS DE BACHEO SUPERFICIAL Y/O PROFUNDO ZONA V.	\$ 418,473.63	719	M ²	8,244	CALZ.TERÁN ,XOCHIMILCO, MORÍN, BLVR.TOLEDANO, CALZ.ANÁHUAC ,CALLE NÁGARA Y CALZ. VIDAURRI	100	100
PRON20/2002	MANTENIMIENTO Y CONSERVACIÓN DE VIALIDADES EN DIVERSAS COLONIAS MEDIANTE TRABAJOS DE BACHEO SUPERFICIAL Y/O PROFUNDO ZONA I.	\$ 4,413,999.41	10,426	M ²	27,480	COL. STA. CLARA,PUEBLO NVO.,LOMA LINDA, SAN MARCOS, VILLAFONTANA, URB.ORIZABA, URB.UNIVERSITARIO, SOLIDARIDAD VIRREYES, SANTO NIÑO, EL REFUGIO Y REAL DEL RÍO	100	100
PRON20/2003	MANTENIMIENTO Y CONSERVACIÓN DE VIALIDADES EN DIVERSAS COLONIAS MEDIANTE TRABAJOS DE BACHEO SUPERFICIAL Y/O PROFUNDO ZONA II.	\$ 4,369,340.10	7,515	M ²	23,358	COL. CUAUHTÉMOC NORTE Y SUR, PROHOGAR, VISTA HERMOSA, ROMA, BENITO JUÁREZ, SEGUNDA SECCIÓN, NUEVA, INDUSTRIAL, LIBERTAD, NACOSARI, INDEPENDENCIA, CARBAJAL, ALAMITOS, LAS HADAS Y PRIMERO DE DICIEMBRE	100	100
PRON20/2006	MANTENIMIENTO Y CONSERVACIÓN DE VIALIDADES EN DIVERSAS COLONIAS MEDIANTE TRABAJOS DE BACHEO SUPERFICIAL Y/O PROFUNDO ZONA III.	\$ 4,363,543.02	7,048	M ²	31,602	COL. VILLAS DE LA REPUBLICA, VILLA FLORIDA, HACIENDA DEL RÍO, HACIENDA DORADA, GLEZ. ORTEGA, PASEOS DEL SOL, VILLAS DEL COLORADO, VALLE DORADO, VILLA VERDE, ROBLEDO, ROBLE, CIPRES, ENCINOS, VALLE DE PUEBLA 1 Y 2	100	100

PROGRAMA DE OBRA PÚBLICA 2020

DEPARTAMENTO DE INVERSIÓN PÚBLICA

NO. DE OBRA	NOMBRE Y DESCRIPCIÓN DE LA OBRA	AUTORIZADO COMISIÓN	META	U.M.	BENEF.	UBICACIÓN	AVANCE FÍSICO (%)	AVANCE FINANCIERO (%)
PRON20/2008	MANTENIMIENTO Y CONSERVACIÓN DE VIALIDADES EN DIVERSAS COLONIAS MEDIANTE TRABAJOS DE BACHEO SUPERFICIAL Y/O PROFUNDO ZONA V.	\$ 4,320,983.59	7,258	M ²	41,220	COL. HIDALGO, INFONAVIT CUCAPAH, URB. ESPERANZA, DIVISIÓN DEL NORTE, PORTALES I Y II	100	100
PRON20/2012	REHABILITACIÓN DE BULEVAR LÁZARO CÁRDENAS DE CALZADA GÓMEZ MORÍN A CALZADA BENITO JUÁREZ.	\$ 19,757,508.65	75,217	M ²	838,160	EX-EJIDO COAHUILA, LAS PALMAS, INDEPENDENCIA, CARBAJAL Y VILLAS DEL ROSARIO	100	100
PRON20/2010	PAVIMENTACIÓN DE LA CALLE HUNGRIA, ENTRE CALLE YUGOSLAVIA Y CALZADA LUIS ECHEVERRÍA ÁLVAREZ, EN LA COLONIA POPULAR NACIONALISTA.	\$ 2,089,584.64	3,022	M ²	3,837	CALLE HUNGRIA, ENTRE CALLE YUGOSLAVIA Y CALZADA LUIS ECHEVERRÍA ÁLVAREZ COL. NACIONALISTA	100	100
PRON20/2011	PAVIMENTACIÓN DE LA CALLE KENIA, ENTRE CALLE YUGOSLAVIA Y CALLE NACIONALISTA, Y ENTRE CALLE RÍO CLAUDIA Y CALZADA LUIS ECHEVERRÍA, EN LA COLONIA POPULAR NACIONALISTA.	\$ 1,307,790.77	2,127	M ²	2,692	CALLE KENIA, ENTRE CALLE YUGOSLAVIA Y CALLE NACIONALISTA, Y ENTRE CALLE RÍO CLAUDIA Y CALZADA LUIS ECHEVERRÍA COL. NACIONALISTA	100	100
PRON20/2016	PAVIMENTO ECONÓMICO DE AV. MAR DE MINDANAO DESDE CALZADA CHETUMAL HASTA CALLE VERACRUZ, EN EL PUERTO DE SAN FELIPE.	\$ 2,141,762.20	2,935	M ²	2,560	AV. MAR DE MINDANAO DESDE CALZADA CHETUMAL HASTA CALLE VERACRUZ	100	100
PRON20/2013	PAVIMENTO ECONÓMICO DE AVENIDA MAR AMARILLO, DESDE CALZ. CHETUMAL HASTA CALLE VERACRUZ, EN EL PUERTO DE SAN FELIPE.	\$ 1,993,023.74	2,453	M ²	2,625	AVENIDA MAR AMARILLO, DESDE CALZ. CHETUMAL HASTA CALLE VERACRUZ	100	100
PRON20/2015	PAVIMENTO ECONÓMICO DE AVENIDA PARMENIDES, DESDE CALLE SOCRATES HASTA CALLE ESQUILO, EN LA COLONIA POPULAR CENTINELA.	\$ 558,513.86	1,118	M ²	1,687	AVENIDA PARMÉNIDES, DESDE CALLE SOCRATES HASTA CALLE ESQUILO,	100	100
PRON20/2009	PAVIMENTO ECONÓMICO DE AV. MOTOLINIA, DESDE AVENIDA 5 DE MAYO HASTA AVENIDA SEGUNDA, EN EL EJIDO PUEBLA.	\$ 1,268,636.10	2,089	M ²	2,282	AV. MOTOLINIA, DESDE AVENIDA 5 DE MAYO HASTA AVENIDA SEGUNDA EJ. PUEBLA	100	100
PRON20/2017	RECONSTRUCCIÓN DE ESTRUCTURA DE PAVIMENTO EN EL CRUCERO DE CALLE RIO ELOTA Y CALZADA INDEPENDENCIA.	\$ 785,845.88	357	M ²	30,000	CRUCERO DE CALLE RIO ELOTA Y CALZADA INDEPENDENCIA.	100	100
PRON20/2018	CONSERVACIÓN DE SUPERFICIE DE RODAMIENTO EN CALLE RIO CULIACAN, DE CALZADA AVIACIÓN A CALZADA DE LAS AMÉRICAS, Y DE AV. REPÚBLICA DE BRASIL A AVENIDA CRISTOBAL COLÓN.	\$ 2,898,578.58	8,338	M ²	45,000	CALLE RIO CULIACAN.	100	100
PRON20/2019	CONSERVACIÓN DE SUPERFICIE DE RODAMIENTO EN AV. CRISTOBAL COLÓN, DE CALLE FRANCISCO ZARCO A CALLE SALVADOR DÍAZ MIRÓN, Y DE CALLE RÍO CULIACAN A CALLE BUENOS AIRES.	\$ 5,604,115.58	26,836	M ²	85,000	AV. CRISTOBAL COLÓN.	100	100
PRON20/2021	TRABAJOS DE CALAFATEO EN DIFERENTES VIALIDADES DE LA CIUDAD DE MEXICALI.	\$ 996,059.52	71,200	M ²	30,000	MEXICALI	100	100
PRON20/2022	REFORZAMIENTO DE TALUD Y ZONA PEATONAL EN CALZADA HÉCTOR TERÁN TERÁN Y CALZ. DE LOS PRESIDENTES (RIO NUEVO), MEXICALI, B.C.	\$ 743,393.90	224	M ²	20,000	CALZADA HÉCTOR TERÁN TERÁN Y CALZ. DE LOS PRESIDENTES	100	100
PRON20/2030	REPARACIÓN EN ESTRUCTURA DE PUENTE EN AVENIDA CLARIDAD, (CIUDAD SALUD) Y DE CRUCERO DE CALLE NOVENA Y CALZADA INDEPENDENCIA, COLONIA PLUTARCO ELÍAS CALLES.	\$ 768,928.84	341	M ²	35,000	COL. PLUTARCO ELIAS CALLES	100	100
PRON20/2034	RECONSTRUCCIÓN DE VIALIDAD EN AV. MAR DE CORTES SUR, (ENTRE C. PUERTO PEÑASCO A C. ENSENADA), COLONIA PRIMERA SECCIÓN, SAN FELIPE.	\$ 5,788,055.96	8,730	M ²	2,336	AV. MAR DE CORTES SUR, (ENTRE C. PUERTO PEÑASCO A C. ENSENADA), COLONIA PRIMERA	100	100
PRON20/2031	REHABILITACIÓN DE GLORIETA UBICADA EN LA INTERSECCIÓN BLVD. ADOLFO LÓPEZ MATEOS Y C. MORELOS, ZONA CENTRO.	\$ 4,999,999.87	1	OBRA	80,000	INTERSECCIÓN BLVD. ADOLFO LÓPEZ MATEOS Y C. MORELOS, ZONA CENTRO.	100	100
PRON20/2027	MANTENIMIENTO-01 DE VIALIDADES CON BACHEO EN DIVERSAS VIALIDADES DE LA CIUDAD.	\$ 980,475.44	4,437	M ²	25,000	DIVERSAS VIALIDADES DE LA CIUDAD.	100	100
PRON20/2028	MANTENIMIENTO-02 DE VIALIDADES CON BACHEO EN DIVERSAS VIALIDADES DE LA CIUDAD.	\$ 999,356.82	5,000	M ²	25,000	DIVERSAS VIALIDADES DE LA CIUDAD.	100	100
PRON20/2033	REHABILITACIÓN DE SUPERFICIE DE RODAMIENTO DE CALZADA INDEPENDENCIA (DE BLVR. ADOLFO LÓPEZ MATEOS A CALLE ALAMO), CENTRO CÍVICO.	\$ 2,071,686.53	43,504	M ²	5,542	CENTRO CÍVICO	100	100
PRON20/2038	PAVIMENTACIÓN DE CALLE CEYLAN (DE AVENIDA ARQUEÓLOGOS A AVENIDA VETERINARIOS), COLONIA CONJUNTO URBANO UNIVERSITARIO.	\$ 746,189.49	1,045	M ²	2,799	CONJUNTO URBANO	100	100
PRON20/2039	REHABILITACIÓN DE CALLES : BOGOTÁ, LIMA, RÍO FUERTE, SALVADOR DÍAZ MIRÓN, RÍO MOCORITO Y RÍO ELOTA (DE AVENIDA CRISTÓBAL COLÓN A AVENIDA REPÚBLICA DE ARGENTINA), FRACCIONAMIENTO HÍPICO.	\$ 1,731,177.08	4,078	M ²	4,489	FRACC. HIPICO	100	100
PRON20/2044	MANTENIMIENTO-04 DE VIALIDADES CON BACHEO EN DIVERSAS VIALIDADES DE LA CIUDAD.	\$ 471,665.42	1,535	M ²	80,000	MEXICALI	100	100
URBANIZACIÓN EN VIALIDADES TOTAL:		\$ 78,089,325.79						



PROGRAMA DE OBRA PÚBLICA 2020

DEPARTAMENTO DE INVERSIÓN PÚBLICA

NO. DE OBRA	NOMBRE Y DESCRIPCIÓN DE LA OBRA	AUTORIZADO COMISIÓN	META	U.M.	BENEF.	UBICACIÓN	AVANCE FÍSICO (%)	AVANCE FINANCIERO (%)
PRON20/2032	CONSTRUCCIÓN DE UMBRAL UBICADO EN COLONIA PRIMERA SECCIÓN, ZONA CENTRO.	\$ 1,290,532.98	1	OBRA	35,000	COLONIA PRIMERA SECCIÓN, ZONA CENTRO.	100	100
PRON20/2046	CONSTRUCCIÓN DE MURO DE CONTENCIÓN SOBRE LA CALLE SOLIS DE LA COLONIA PASADINA.	\$ 516,277.15	1	OBRA	6,048	COL. PASADINA	100	100
PRON20/2035	CONSTRUCCIÓN DE CICLOVÍA, REHABILITACIÓN DE ACCESO PRINCIPAL Y ANDADORES EN PARQUE PÚBLICO "CRI CRI", COLONIA HÍPICO.	\$ 1,721,342.90	1	OBRA	2,434	FRACC. HÍPICO	100	100
URBANIZACIÓN MUNICIPAL TOTAL:		\$ 3,528,153.03						
	ELABORACIÓN DE ESTUDIOS GEOTECNICOS Y/O PROYECTOS ESTRUCTURALES (8)	\$ 550,665.62	12	PROYECTO	S/N	S/U		
PRON20/2014	ELABORACION DEL PROYECTO EJECUTIVO DE ALCANTARILLADO PLUVIAL DEL FRACC. XOCHICALLI EN LA CIUDAD DE MEXICALI BAJA CALIFORNIA		1	PROYECTO	3,270	S/U	100	100
PRON20/2016	ESTUDIO DE CONDICIÓN DE LA CAPA DE CARPETA ASFALTICA EN CRUCE DEL CORREDOR IND. PALACO Y ACCESO AL PARQUE INDUSTRIAL DEL DESIERTO.		1	ESTUDIO	10,895	S/U	100	100
PRON20/2024	PROYECTO EJECUTIVO DE JARDINERÍA Y PAISAJE DE LA GLORIETA MORELOS UBICADA EN LA INTERSECCIÓN DE BULEVAR LÓPEZ MATEOS Y CALLE MORELOS,ZONA CENTRO .		1	PROYECTO	80,000	S/U	100	100
PRON20/2025	PROYECTO EJECUTIVO PARA ELEMENTO UMBRAL UBICADO EN LA COL. PRIMERA SECCIÓN , ZONA CENTRO.		1	PROYECTO	35,000	S/U	100	100
PRON20/2036	PROYECTO ESTRUCTURAL DE UMBRAL A CONSTRUIRSE EN AVENIDA JUAREZ, EN ZONA CENTRO, EN LA CIUDAD DE MEXICALI, B.C.		1	PROYECTO	80,000	S/U	100	100
PRON20/2037	ELABORACION DE ESTUDIO GEOTECNICO PARA LA CONSTRUCCION DE UNA BASCULA PARA CAMIONES EN LAS INSTALACIONES DE LA DIRECCION DE OBRAS PUBLICAS EN MEXICALI, B.C.		1	ESTUDIO	80,000	S/U	100	100
PRON20/2040	PROYECTO DE REHABILITACION Y AMPLIACION DEL MERCADO ESCAMILLA EN LA CIUDAD DE MEXICALI, B.C.		1	PROYECTO	80,000	S/U	100	100
PRON20/2043	PROYECTO ESTRUCTURAL DE MURO DE CONTENCIÓN A CONSTRUIRSE EN COL. PASADINA, MEXICALI, B.C.		1	PROYECTO	80,000	COL. PASADINA	100	100
ESTUDIOS Y PROYECTOS TOTAL:		\$ 550,665.62						
PRON20/2023	TRABAJOS DE TRASLADO DE EQUIPOS DE PLANTA DE AGUA POTABLE CUCAPAH INDIGENA.	\$ 79,174.13	1	OBRA	3,000	CUCAPAH INDIGENA.	100	100
AGUA POTABLE TOTAL:		\$ 79,174.13						
PRON20/2041	CONSTRUCCIÓN DE CIMENTACIÓN Y RAMPAS DE ENTRADA Y SALIDA PARA BASCULA PARA CAMIONES, EN PATIO DE LA DIRECCIÓN DE OBRAS PÚBLICAS MUNICIPALES. COLONIA EX EJIDO ZACATECAS.	\$ 296,565.05	1	OBRA	2,675	EX-EJIDO ZACATECAS	100	100
CONSTRUCCIÓN Y MANTENIMIENTO DE EDIFICIOS PÚBLICOS TOTAL:		\$ 296,565.05						
PRON TOTAL:		\$ 82,543,883.62						

NO. DE OBRA	NOMBRE Y DESCRIPCIÓN DE LA OBRA	AUTORIZADO COMISIÓN	META	U.M.	BENEF.	UBICACIÓN	AVANCE FÍSICO (%)	AVANCE FINANCIERO (%)
FORTAMUN								
FORTAMUN20/2001	REHABILITACIÓN DE SUPERFICIE DE RODAMIENTO EN CALZADA MANUEL GÓMEZ MORÍN, DE CALZADA CETYS A AVENIDA CRISTOBAL COLÓN.	\$ 14,904,389.00	50,766	M ²	100,000	CALZADA MANUEL GÓMEZ MORÍN	100	100
FORTAMUN20/2002	CONSTRUCCIÓN DE LOSAS DE FRENADO EN CALZADA GÓMEZ MORÍN DE CALZADA CETYS A AVENIDA CRISTOBAL COLÓN, MEXICALI, BAJA CALIFORNIA.	\$ 11,647,204.32	6,339	M ²	100,000	CALZADA MANUEL GÓMEZ MORÍN	100	100
FORTAMUN20/2011	MANTENIMIENTO DE SUPERFICIE DE RODAMIENTO DE AVENIDA REFORMA (DE CALLE MÉXICO A CALLE "I"), MEXICALI, B.C.	\$ 9,445,629.82	40,740	M ²	4,956	COL. NUEVA	100	100
FORTAMUN20/2013	REHABILITACIÓN DE CALLE CEYLAN (DE BLVR. LÁZARO CÁRDENAS A AVENIDA ARQUEÓLOGOS), FRACC. LAS PALOMAS	\$ 2,045,073.25	4,560	M ²	4,522	FRACC. LAS PALOMAS	100	100
FORTAMUN20/2003	REHABILITACIÓN DE AVENIDA OAXACA (DE CALZADA HEROICO COLEGIO MILITAR A CALLE SAN LUIS GONZAGA).	\$ 4,573,235.63	17,085	M ²	4,993	COL. ORIZABA Y COL. BAJA CALIFORNIA	100	100
PRON20/2045	MANTENIMIENTO-05 DE VIALIDADES CON BACHEO EN DIVERSAS VIALIDADES DE LA CIUDAD.	\$ 499,130.90	1,005	M ²	80,000	MEXICALI	100	100



PROGRAMA DE OBRA PÚBLICA 2020

DEPARTAMENTO DE INVERSIÓN PÚBLICA

NO. DE OBRA	NOMBRE Y DESCRIPCIÓN DE LA OBRA	AUTORIZADO COMISIÓN	META	U.M.	BENEF.	UBICACIÓN	AVANCE FÍSICO (%)	AVANCE FINANCIERO (%)
PRON20/2034	RECONSTRUCCIÓN DE VIALIDAD EN AV. MAR DE CORTES SUR, (ENTRE C. PUERTO PEÑASCO A C. ENSENADA), COLONIA PRIMERA SECCIÓN , SAN FELIPE.	\$ 5,000,016.41	8,730	M ²	2,336	AV. MAR DE CORTES SUR, (ENTRE C. PUERTO PEÑASCO A C. ENSENADA), COLONIA PRIMERA SECCIÓN , SAN FELIPE	100	100
FORTAMUN20/017	MANTENIMIENTO-03 DE VIALIDADES CON BACHEO EN DIVERSAS VIALIDADES DE LA CIUDAD.	\$ 999,058.67	5,708	M ²	25,000	DIVERSAS VIALIDADES DE LA CIUDAD.	100	100
PRON20/2044	MANTENIMIENTO-04 DE VIALIDADES CON BACHEO EN DIVERSAS VIALIDADES DE LA CIUDAD.	\$ 500,000.00	2,500	M ²	80,000	MEXICALI	100	100
PRON20/2033	REHABILITACIÓN DE SUPERFICIE DE RODAMIENTO DE CALZADA INDEPENDENCIA (DE BLVR. ADOLFO LÓPEZ MATEOS A CALLE ALAMO), CENTRO CÍVICO.	\$ 11,999,999.94	43,504	M ²	5,542	CENTRO CÍVICO	100	100
URBANIZACIÓN EN VIALIDADES TOTAL:		\$ 61,613,737.94						
016	CONSTRUCCIÓN DE UMBRAL EN AVENIDA JUÁREZ, CENTRO DE LA CIUDAD DE MEXICALI, B.C.	\$ 2,245,659.24	1	OBRA	703	ZONA CENTRO	100	100
FORTAMUN20/009	ALUMBRADO PÚBLICO EN AVENIDA MAR DE CORTEZ SUR (DE CALLE PUERTO PEÑASCO A CALLE ENSENADA), COLONIA PRIMERA SECCIÓN, SAN FELIPE B.C.	\$ 1,759,902.13	1	OBRA	2,336	COL. PRIMERA SECCIÓN SAN FELIPE	100	100
FORTAMUN20/010	ALUMBRADO PÚBLICO EN AVENIDA OAXACA (DE CALLE RÍO NORTE A BLVR. MANUEL GÓMEZ MORÍN), MEXICALI, B.C.	\$ 959,999.93	1	OBRA	4,993	DE CALLE RÍO NORTE A BLVR. MANUEL GÓMEZ MORÍN	100	100
FORTAMUN20/008	ALUMBRADO PÚBLICO EN AVENIDA ECUADOR DESDE CALLE OCTAVA A PARCELA EN EL POBLADO ESTACIÓN COAHUILA (KM 57), DELEGACIÓN COLONIAS NUEVAS .	\$ 429,999.94	1	OBRA	1,818	ESTACIÓN COAHUILA KM. 57	100	100
PRON20/2031	REHABILITACIÓN DE GLORIETA UBICADA EN LA INTERSECCIÓN BLVD. ADOLFO LÓPEZ MATEOS Y C. MORELOS, ZONA CENTRO.	\$ 719,402.23	1	OBRA	80,000	INTERSECCIÓN BLVD. ADOLFO LÓPEZ MATEOS Y C. MORELOS, ZONA CENTRO.	100	100
PRON20/2035	CONSTRUCCIÓN DE CICLOVÍA, REHABILITACIÓN DE ACCESO PRINCIPAL Y ANDADORES EN PARQUE PÚBLICO "CRI CRI", COLONIA HÍPICO.	\$ 2,765,119.82	1	OBRA	2,434	FRACC. HÍPICO	100	100
URBANIZACIÓN MUNICIPAL TOTAL:		\$ 8,880,083.29						
FORTAMUN20/20	CONSTRUCCIÓN DE CANCHA DE FUTBOL RÁPIDO EN PARQUE RECREATIVO VICENTE GUERRERO, COLONIA INDUSTRIAL, MEXICALI, B.C.	\$ 3,743,116.15	1	OBRA	1,225	COL. INDUSTRIAL	100	100
FORTAMUN20/20	REHABILITACIÓN DE LA UNIDAD DEPORTIVA HIDALGO SUR, COLONIA HIDALGO, MEXICALI, B.C.	\$ 5,452,579.54	1	OBRA	2,650	COL. HIDALGO	100	100
FORTAMUN20/20	CONSTRUCCIÓN DE CANCHA DE FUTBOL DE LA UNIDAD DEPORTIVA BAJA CALIFORNIA, COLONIA BAJA CALIFORNIA, MEXICALI, B.C.	\$ 7,087,959.84	1	OBRA	1,657	COL. BAJA CALIFORNIA	100	100
FORTAMUN20/20	REHABILITACIÓN DE UNIDAD DEPORTIVA PUEBLO NUEVO, COLONIA LOMA LINDA, MEXICALI, B.C.	\$ 2,492,721.75	1	OBRA	734	COL. LOMA LINDA	100	100
INFRAESTRUCTURA DEPORTIVA TOTAL:		\$ 18,776,377.28						
	ELABORACIÓN DE ESTUDIOS Y/O PROYECTOS EJECUTIVOS PARA LA EJECUCIÓN DE OBRA PÚBLICA (2)	\$ 527,010.00						
FORTAMUN20/20	ACTUALIZACION DEL ESTUDIO COSTO-BENEFICIO PARA LA CONSTRUCCION DEL PASO A DESNIVEL EN BLVD. LAZARO CARDENAS INTERSECCION CON BLVD. VENUSTIANO CARRANZA, MEXICALI, B.C.		1	ESTUDIO	100,000	MEXICALI	100	100
FORTAMUN20/20	ACTUALIZACION DEL ESTUDIO MANIFIESTO DE IMPACTO AMBIENTAL PARA LA CONSTRUCCION DEL PASO A DESNIVEL EN BLVD. LAZARO CARDENAS INTERSECCION CON BLVD. VENUSTIANO CARRANZA, MEXICALI, B.C.		1	ESTUDIO	100,000	MEXICALI	100	100
ESTUDIOS Y PROYECTOS TOTAL:		\$ 527,010.00						
FORTAMUN20/018	ACONDICIONAMIENTO DE ESPACIO PÚBLICO PARA CREACIÓN DE BIBLIOTECA PARA ACADEMIA DE POLÍCIA DE GOBIERNO MUNICIPAL. COLONIA EX EJIDO ZACATECAS.	\$ 789,447.72	1	OBRA	2,675	EX-EJIDO ZACATECAS	100	100
CONSTRUCCION Y MANTENIMIENTO DE EDIFICIOS PUBLICOS TOTAL:		\$ 789,447.72						
FORTAMUN TOTAL:		\$ 90,586,656.23						
TOTAL DE LA INVERSIÓN:		\$ 276,965,805.66						



COPLADEMM
GOBIERNO
DE MEXICALI

PROGRAMA DE OBRA PÚBLICA MUNICIPAL 2020

DEPARTAMENTO DE INVERSIÓN PÚBLICA

FONDOS	INVERSIÓN
FONDO DE APORTACIONES PARA LA INFRAESTRUCTURA SOCIAL MUNICIPAL (FAISM)	\$ 103,835,265.81
PROGRAMA NORMAL (PRON)	\$ 82,543,883.62
FONDO PARA EL FORTALECIMIENTO MUNICIPAL (FORTAMUN)	\$ 90,586,656.23
TOTAL INVERSIÓN POR FONDOS	\$ 276,965,805.66

PROGRAMAS	INVERSIÓN
(SV) URBANIZACIÓN EN VIALIDADES	\$ 211,534,411.72
(SL) INFRAESTRUCTURA DEPORTIVA	\$ 50,780,295.10
(SI) URBANIZACIÓN MUNICIPAL	\$ 12,408,236.32
(P) PROYECTOS	\$ 1,077,675.62
(SC) AGUA POTABLE	\$ 79,174.13
(EP) CONSTRUCCIÓN Y MANTENIMIENTO DE EDIFICIOS PÚBLICOS	\$ 1,086,012.77
TOTAL INVERSIÓN POR PROGRAMAS	\$ 276,965,805.66



PROGRAMA DE OBRA PÚBLICA 2021
DEPARTAMENTO DE INVERSIÓN PÚBLICA

NO. DE OBRA	NOMBRE Y DESCRIPCIÓN DE LA OBRA	AUTORIZADO COMISIÓN	META	U.M.	BENEF.	UBICACIÓN	AVANCE FÍSICO (%)	AVANCE FINANCIERO (%)
FONDO DE APORTACIONES PARA LA INFRAESTRUCTURA SOCIAL								
FAIS21/2111	REHABILITACIÓN DE CALZADA LUIS ECHEVERRÍA, DE BOULEVARD LÁZARO CÁRDENAS A AVENIDA ARQUEÓLOGOS, FRACCIONAMIENTO LAS PALOMAS MEXICALI, B.C.	\$ 5,368,155.16	5,135	M ²	4,522	FRACC. LAS PALOMAS	100	100
FAIS21/2108	REHABILITACIÓN DE AVENIDA SANTA MARÍA, DE CALLE DEL REFUGIO A CALLE SAN SALVADOR, COLONIA AMPLIACIÓN SANTO NIÑO MEXICALI, B.C.	\$ 1,395,615.10	2,070	M ²	2,624	COL. AMPLIACIÓN SANTO NIÑO	100	100
FAIS21/2109	REHABILITACIÓN DE ACCESO AL EJIDO VILLA HERMOSA, DE CARRETERA ESTATAL NO. 8 A CALLE EJIDO VILLA HERMOSA, EJIDO VILLA HERMOSA VALLE DE MEXICALI, B.C.	\$ 6,036,555.79	7,869	M ²	472	EJIDO VILLA HERMOSA	100	100
FAIS21/2110	REHABILITACIÓN DE ACCESO AL EJIDO YUCATÁN, DE CARRETERA ESTATAL NO. 8 A AVENIDA JALISCO, EJIDO YUCATÁN VALLE DE MEXICALI, B.C.	\$ 6,849,183.09	9,493	M ²	1,628	EJIDO YUCATAN	100	100
FAIS21/2112	REHABILITACIÓN DE CALZADA LOMBARDO TOLEDANO, DE BOULEVARD LÁZARO CÁRDENAS A AVENIDA PONTEVEDRA, FRACCIONAMIENTO INFONAVIT CUCAPAH MEXICALI, B.C.	\$ 7,017,523.10	12,910	M ²	4,966	FRACC. INFONAVIT CUCAPAH	100	100
FAIS21/2104	PAVIMENTACIÓN DE AVENIDA MANUEL ZETINA ABAD, DE CALLE FRANCISCO JAVIER DEL CASTILLO A CALLE RUBÉN MARTINEZ VILLELA, COLONIA AMPLIACIÓN SOLIDARIDAD SOCIAL MEXICALI, B.C.	\$ 2,889,323.49	3,792	M ²	3,726	COL. AMPLIACIÓN SOLIDARIDAD SOCIAL	100	100
FAIS21/2105	PAVIMENTACIÓN DE AVENIDA SAN PABLO, DE CALLE SANTOS RAMÓN A CALLE SAN FELIPE DE JESÚS, COLONIA AMPLIACIÓN SANTO NIÑO MEXICALI, B.C.	\$ 2,266,687.52	3,690	M ²	2,624	COL. AMPLIACIÓN SANTO NIÑO	100	100
FAIS21/2106	PAVIMENTACIÓN DE AVENIDA SANTA TERESA, DE CALLE SANTOS RAMÓN A CALLE SANTOS DUMONT, COLONIA AMPLIACIÓN SANTO NIÑO MEXICALI, B.C.	\$ 738,523.62	1,080	M ²	2,624	COL. AMPLIACIÓN SANTO NIÑO	100	100
FAIS21/2113	PAVIMENTACIÓN DE CALLE SAN FELIPE DE JESÚS, DE AVENIDA PLUTÓN A AVENIDA SANTA MARÍA, COLONIA AMPLIACIÓN SANTO NIÑO MEXICALI, B.C.	\$ 1,005,039.40	1,632	M ²	2,624	COL. AMPLIACIÓN SANTO NIÑO	100	100
FAIS21/2114	PAVIMENTACIÓN DE AVENIDA CANADÁ, DE CALLE YUGOSLAVIA A CALLE NACIONALISTA, COLONIA POPULAR NACIONALISTA MEXICALI, B.C.	\$ 1,324,972.01	1,535	M ²	1,583	COL. POPULAR NACIONALISTA	100	100
FAIS21/2134	REHABILITACIÓN DE PUENTE VEHICULAR UBICADO EN EL CRUCERO BLVD. LÁZARO CARDENAS Y CALZ. MANUEL GÓMEZ MORÍN, EN LA CIUDAD DE MEXICALI B.C.	\$ 5,914,804.67	116	M ²	800,000	CRUCERO BLVR. LÁZARO CÁRDENAS	100	100
FAIS21/2139	REHABILITACIÓN DE AVENIDA SAN PEDRO MEZQUITAL (DE CALLE RÍO SAN FRANCISCO A CALLE A), EN LA COLONIA VENUSTIANO CARRANZA, MEXICALI B.C.	\$ 19,546,869.55	17,570	M ²	10,053	COL. VENUSTIANO CARRANZA	100	100
FAIS21/2135	REHABILITACIÓN DE CALLE RÍO PRESIDIO (DE CALZADA INDEPENDENCIA A AVENIDA JÉSUS GONZÁLEZ ORTEGA) COLONIA BENITO JUÁREZ, MEXICALI B.C.	\$ 4,287,112.32	9,082	M ²	2,569	COL. BENITO JUÁREZ	100	100
FAIS21/2138	REHABILITACIÓN DE CALLE TOPACIO (DE CARRETERA A SAN LUIS RÍO COLORADO A AVENIDA BRONCE) COLONIA SATELITE, EN LA CIUDAD DE MEXICALI, B.C.	\$ 8,031,323.11	6,600	M ²	2,408	COL. SATELITE	100	100
FAIS21/2136	PAVIMENTACIÓN DE AVENIDA POLONIA (DE AVENIDA YUGOSLAVIA A CALZADA LUIS ECHEVERRÍA ÁLVAREZ), COLONIA POPULAR NACIONALISTA, EN MEXICALI B.C.	\$ 2,981,879.73	3,600	M ²	2,692	COL. POPULAR NACIONALISTA	100	100
FAIS21/2137	REHABILITACIÓN DE PUENTE EN AVENIDA CLARIDAD (CIUDAD SALUD), MEXICALI, B.C.	\$ 388,353.16	16	M ²	35,000	CD. SALUD	100	100
FAIS21/2145	REHABILITACIÓN DE LA CALZ. CATARATAS DEL NIAGARA, DE CALZ. HECTOR TERAN TERAN A CALZ. XOCHIMILCO, COL. HACIENDA REAL	\$ 7,040,381.98	17,624	M ²	20,101	COL. HACIENDA DEL REAL	100	100
		URBANIZACIÓN EN VIALIDADES TOTAL:		\$ 83,082,302.80				
FAIS21/2140	REHABILITACIÓN DEL SISTEMA DE ALUMBRADO PÚBLICO EN PUENTE VEHICULAR UBICADO EN EL CRUCERO BLVD. LÁZARO CARDENAS Y CALZ. MANUEL GÓMEZ MORÍN, EN LA CIUDAD DE MEXICALI B.C.	\$ 1,999,296.84	1	OBRA	800,000	CRUCERO BLVD. LÁZARO CÁRDENAS Y GÓMEZ MORIN	100	100
		URBANIZACIÓN MUNICIPAL TOTAL:		\$ 1,999,296.84				
FAIS21/2122	AMPLIACIÓN DE LA RED DE DISTRIBUCIÓN DE ENERGÍA ELÉCTRICA DEL POBLADO COMPUERTAS CAREJEY, DELEGACIÓN BATAQUEZ, MEXICALI, BAJA CALIFORNIA.	\$ 442,280.80	1	OBRA	873	POBLADO COMPUERTAS CAREJEY	100	100
FAIS21/2123	AMPLIACIÓN DE LA RED DE DISTRIBUCIÓN DE ENERGÍA ELÉCTRICA EN POBLADO LÁZARO CÁRDENAS LA 28, DELEGACIÓN GUADALUPE VICTORIA, MEXICALI, BAJA CALIFORNIA (TRAMO SOBRE CARRETERA ESTATAL NO. 3).	\$ 532,792.91	1	OBRA	3,339	POBLADO LÁZARO CÁRDENAS LA 28	100	100
FAIS21/2124	AMPLIACIÓN DE LA RED DE DISTRIBUCIÓN DE ENERGÍA ELÉCTRICA DEL POBLADO LÁZARO CÁRDENAS LA 28, DELEGACIÓN GUADALUPE VICTORIA, MEXICALI, BAJA CALIFORNIA (TRAMO SOBRE CALLE PRIMERA).	\$ 893,736.12	1	OBRA	3,339	POBLADO LÁZARO CÁRDENAS LA 28	100	100
FAIS21/2125	AMPLIACIÓN DE LA RED DE DISTRIBUCIÓN DE ENERGÍA ELÉCTRICA EN CALLE MÁRTIRES, DE CALZADA HACIENDA COCOYOC A CALZADA CAMPESINOS, HACIENDA DE ORIZABA, MEXICALI, BAJA CALIFORNIA	\$ 90,068.17	1	OBRA	253	FRACC. HACIENDA DE ORIZABA	100	100
FAIS21/2126	AMPLIACIÓN DE LA RED DE DISTRIBUCIÓN DE ENERGÍA ELÉCTRICA EN CANAL REFORMA, SOBRE AV. CORONEL AGUSTÍN SANGINES, ENTRE CALLE JUAN MATEO MANGE Y JUAN BAUTISTA DE ANZA, COLONIA LOS FAISANES, MEXICALI, BAJA CALIFORNIA.	\$ 96,335.25	1	OBRA	161	COL. LOS FAISANES	100	100



PROGRAMA DE OBRA PÚBLICA 2021
DEPARTAMENTO DE INVERSIÓN PÚBLICA

NO. DE OBRA	NOMBRE Y DESCRIPCIÓN DE LA OBRA	AUTORIZADO COMISIÓN	META	U.M.	BENEF.	UBICACIÓN	AVANCE FÍSICO (%)	AVANCE FINANCIERO (%)
FAIS21/2127	AMPLIACIÓN DE LA RED DE DISTRIBUCIÓN DE ENERGÍA ELÉCTRICA EN AVENIDA DEL CRATER, DE CALLE PLANETA A CALLE PLEYADES, COLONIA EL SAUCE, MEXICALI, BAJA CALIFORNIA.	\$ 64,386.01	1	OBRA	266	COL. EL SAUCE	100	100
FAIS21/2128	AMPLIACIÓN DE LA RED DE DISTRIBUCIÓN DE ENERGÍA ELÉCTRICA EN CALLEJON LAS FLORES, DE CALLE EL BAUS A CALLE EL SAUZAL, EJIDO EL CHOROPO #2, DELEGACIÓN CERRO PRIETO, MEXICALI, BAJA CALIFORNIA.	\$ 230,928.15	1	OBRA	24	EJ. EL CHOROPO 2	100	100
FAIS21/2129	AMPLIACIÓN DE LA RED DE DISTRIBUCIÓN DE ENERGÍA ELÉCTRICA EN CALLE EMILIANO ZAPATA, DE CALLE BALSAS A CALLE PAPALOAPAN, COMUNIDAD CASA DIGNA, EJIDO PLAN NACIONAL AGRARIO, DELEGACIÓN SAN FELIPE, MEXICALI, BAJA CALIFORNIA.	\$ 1,152,170.30	1	OBRA	808	EJ. PLAN NACIONAL AGRARIO	100	100
FAIS21/2130	AMPLIACIÓN DE LA RED DE DISTRIBUCIÓN DE ENERGÍA ELÉCTRICA EN CALLE DÉCIMA, DE CALLE "A" A CALLE "11", POBLADO LAS MINITAS, DELEGACION SAN FELIPE, MEXICALI, BAJA CALIFORNIA.	\$ 212,939.45	1	OBRA	451	POB. LAS MINITAS	100	100
ELECTRIFICACIÓN TOTAL:		\$ 3,715,637.16						
FAIS21/2101	CONSTRUCCIÓN DE SUBESTACIÓN ELÉCTRICA EN LA UNIDAD DEPORTIVA CIUDAD GUADALUPE VICTORIA, KM 43	\$ 185,798.91	1	OBRA	2,382	GUADALUPE VICTORIA KM. 43	100	100
FAIS21/2102	REHABILITACIÓN DE UNIDAD DEPORTIVA LÁZARO CÁRDENAS, EX-EJIDO ZACATECAS, MEXICALI, B.C.	\$ 9,268,636.10	7,072	M ²	5,246	EX-EJIDO ZACATECAS	100	100
INFRAESTRUCTURA DEPORTIVA TOTAL:		\$ 9,454,435.01						
FAIS21/2132	CONSTRUCCIÓN DE LÍNEA DE ALCANTARILLADO SANITARIO DE 20CM. (8") DE DIAMETRO EN AV. CHECOSLOVAQUIA, ENTRE C. JUAN BAUTISTA COPART Y C. FERNANDO DE ALARCON, EN LA COLONIA LAS PALMERAS, EN LA CIUDAD DE MEXICALI, BAJA CALIFORNIA.	\$ 472,908.81	278	ML	40	COL. LAS PALMERAS	100	100
FAIS21/2133	CONSTRUCCIÓN DE LINEA DE ALCANTARILLADO SANITARIO EN CALLE POBLADO LAS MINITAS, ENTRE LAS AVENIDAS RIO SAN ANGEL Y EL MAYOR DEL FRACCIONAMIENTO VILLAS DEL COLORADO, EN LA CIUDAD DE MEXICALI, BAJA CALIFORNIA.	\$ 1,030,396.13	245	ML	91	FRACC. VILLAS DEL COLORADO	100	100
FAIS21/2131	REHABILITACIÓN DE COLECTOR DE ALCANTARILLADO PLUVIAL POR CALLE RIO CHAMPOTÓN ENTRE AV. RIO MEZCALAPA Y AV. RÍO SAN PEDRO MEZQUITAL, FRACC. BUGAMBILIAS EN MEXICALI, BAJA CALIFORNIA.	\$ 2,383,881.61	361	ML	2,890	FRACC. BUGAMBILIAS	100	100
AGUA Y SANEAMIENTO TOTAL:		\$ 3,887,186.55						
FONDO DE APORTACIONES PARA LA INFRAESTRUCTURA SOCIAL TOTAL:		\$ 102,138,858.36						

NO. DE OBRA	NOMBRE Y DESCRIPCIÓN DE LA OBRA	AUTORIZADO COMISIÓN	META	U.M.	BENEF.	UBICACIÓN	AVANCE FÍSICO (%)	AVANCE FINANCIERO (%)
PROGRAMA NORMAL								
ELABORACIÓN DE ESTUDIOS Y PROYECTOS								
PRON21/2101	PROYECTO EJECUTIVO DEL ALBERGUE PARA ADOPCION DE ANIMALES, UBICADO EN LA COLONIA GRANJAS EL ENCANTO 2, EN LA CIUDAD DE MEXICALI, BAJA CALIFORNIA.	\$ 206,307.62	1	CONTRATO	80,000	GRANJAS EL ENCANTO	100	100
PRON21/2110	INSPECCIÓN, REVISIÓN, DETERMINACIÓN DE SEGURIDAD Y VIDA ÚTIL, ASÍ COMO RECOMENDACIONES GENERALES PARA EL PUENTE VEHICULAR UBICADO EN EL CRUCERO LÁZARO CÁRDENAS Y GÓMEZ MORÍN.	\$ 230,904.00	1	PROYECTO	800,000	RANCHO LA BODEGA	100	100
PRON21/2111	DISEÑO DE MEZCLA ASFÁLTICA CON MATERIAL DE RECUPERACIÓN PARA LA CONSTRUCCIÓN DE BACHEO DE VIALIDADES EN MEXICALI, B.C.	\$ 62,640.00	1	PROYECTO	80,000	MEXICALI	100	100
PRON21/2113	LEVANTAMIENTO TOPOGRAFICO DE LA CALLE MAESTROS FEDERALES, DE BLVD. LAZARO CARDENAS A AV. SAN PEDRO MEZQUITAL, EN LA CIUDAD DE MEXICALI, B.C.	\$ 27,000.00	1	PROYECTO	2,500	FRACC. BUGAMBILIAS	100	100
PRON21/2114	ESTUDIO PARA EL DISEÑO DE PAVIMENTO DE LA AV. SAN PEDRO MEZQUITAL, DE BLVD. VENUSTIANO CARRANZA A CALLE "A", COL. CARRANZA	\$ 73,690.16	1	PROYECTO	2,500	COL. CARRANZA	100	100
PRON21/2115	ESTUDIO DE CONFORMACIÓN DE MEZCLA ASFALTICA EN BACHEO DE VIALIDADES EN MEXICALI, B.C.	\$ 63,104.00	1	PROYECTO	80,000	MEXICALI	100	100
PRON21/2116	ESTUDIO PARA EL DISEÑO DE PAVIMENTO DE LA CALZADA CONTINENTE EUROPEO DE CALLE CAMINO NACIONAL A CALLE ARROYO DEL CARMEN, COLONIA EL COLOSO, MEXICALI, B.C.	\$ 73,690.16	1	ESTUDIO	1,250	FRACC. EL COLOSO	100	100
PRON21/2118	ELABORACIÓN DE PRUEBA DE "RUEDA CARGADA DE HAMBURGO" EN CARPETA ASFALTICA UTILIZADA EN BACHEO DE VIALIDADES EN MEXICALI, B.C.	\$ 32,016.00	1	ESTUDIO	250,000	MEXICALI	100	100
PRON21/2119	SUPERVISIÓN Y ESTUDIO DE LA APLICACIÓN DE LA SOLDADURA DE LA ESTRUCTURA METALICA PARA LOS TRABAJOS DE REHABILITACION DEL PUENTE VEHICULAR UBICADO EN EL CRUCERO DE BLVD. LAZARO CARDENAS Y CALZ. MANUEL GOMEZ MORIN, EN LA CIUDAD DE MEXICALI, B.C.	\$ 179,280.00	5	INFORME	800,000	MEXICALI	100	100
PRON21/2120	ESTUDIO DE VERIFICACION DE LA CALIDAD DE LA MEZCLA ASFALTICA UTILIZADA EN REPARACIÓN DE CARRIL DE CONFINAMIENTO DEL CORREDOR INDUSTRIAL PALACO, MEXICALI, B.C.	\$ 18,966.00	1	ESTUDIO	250,000	CORREDOR INDUSTRIAL PALACO	100	100



PROGRAMA DE OBRA PÚBLICA 2021
DEPARTAMENTO DE INVERSIÓN PÚBLICA

NO. DE OBRA	NOMBRE Y DESCRIPCIÓN DE LA OBRA	AUTORIZADO COMISIÓN	META	U.M.	BENEF.	UBICACIÓN	AVANCE FÍSICO (%)	AVANCE FINANCIERO (%)
PRON21/2129	BITÁCORA DE INSPECCIÓN PARA EL REGISTRO DE DEFORMACIONES, INSPECCIONES VISUALES DE NODOS DE LA ESTRUCTURA, ASÍ COMO LEVANTAMIENTOS Y RECOMENDACIONES GENERALES PARA EL PUENTE VEHICULAR UBICADO EN CRUCERO DE BULEVAR LÁZARO CÁRDENAS Y CALZADA GÓMEZ MORÍN.	\$ 233,150.40	1	ESTUDIO	250,000	LÁZARO CÁRDENAS Y GÓMEZ MORIN	75	33.33
PRON21/2130	INSPECCIÓN, REVISIÓN, DETERMINACIÓN DE SEGURIDAD, ASÍ COMO RECOMENDACIONES GENERALES PARA EL PUENTE VEHICULAR QUE SOBRE PASA LAS VÍAS DEL FERROCARRIL Y LOS PATIOS DE MANIOBRA DE FERROMEX UBICADO SOBRE CALZADA INDEPENDENCIA ENTRE CALLE "I" Y BULEVAR ADOLFO LÓPEZ MATEOS.	\$ 129,492.00	1	ESTUDIO	80,000	INDEPENDENCIA ENTRE CALLE "I" Y BULEVAR ADOLFO LÓPEZ MATEOS	100	100
PRON21/2131	INSPECCIÓN, REVISIÓN, DETERMINACIÓN DE SEGURIDAD, ASÍ COMO RECOMENDACIONES GENERALES PARA EL PUENTE VEHICULAR UBICADO EN CRUCERO DE BULEVAR ADOLFO LÓPEZ MATEOS Y CALZADA INDEPENDENCIA.	\$ 107,946.00	1	ESTUDIO	80,000	BULEVAR ADOLFO LÓPEZ MATEOS Y CALZADA INDEPENDENCIA	100	100
PRON21/2132	DISEÑO DE MEZCLA ASFÁLTICA CON RAP DE RECUPERACION Y ASFALTO REBAJADO PARA LA CONSTRUCCION DE BACHEO DE VIALIDADES EN MEXICALI, B.C.	\$ 50,760.00	1	ESTUDIO	80,000	MEXICALI	100	100
PROYECTOS TOTAL:		\$ 1,488,946.34						
PRON21/2108	OBRA COMPLEMENTARIA DE ADECUACIÓN DE LA BIBLIOTECA PARA ACADEMIA DE POLÍCIA DE GOBIERNO MUNICIPAL, COL. EX EJIDO ZACATECAS, MEXICALI, B.C.	\$ 490,494.05	1	OBRA	2,675	EX-EJIDO ZACATECAS	100	100
CONSTRUCCIÓN Y MANTENIMIENTO DE EDIFICIOS PÚBLICOS TOTAL:		\$ 490,494.05						
PRON21/2107	CONSTRUCCIÓN DE UMBRAL UBICADO EN CALZADA CHETUMAL Y AVENIDA MAR DE CORTÉZ SUR, EN EL PUERTO DE SAN FELIPE B.C.	\$ 2,939,049.31	1	OBRA	16,702	CALZADA CHETUMAL Y AVENIDA MAR DE CORTÉZ SUR	100	100
PRON21/2104	SUMINISTRO E INSTALACIÓN DE ILUMINACION PARA UMBRAL UBICADO EN LA COLONIA PRIMERA SECCIÓN, ZONA CENTRO	\$ 623,894.81	1	OBRA	35,000	COLONIA PRIMERA SECCIÓN, ZONA CENTRO	100	100
PRON21/2121	BAJA CALIFORNIA.	\$ 213,367.07	24	LUMINAR.	3,077	FRACC. ANGELES DE PUEBLA	100	100
PRON21/2125	REHABILITACIÓN DEL PARQUE PÚBLICO EN FRACCIONAMIENTO HACIENDA DEL RÍO, MEXICALI, BAJA CALIFORNIA.	\$ 4,997,315.99	1	OBRA	2,693	FRACC. HACIENDA DEL RÍO	39	41.34
URBANIZACIÓN MUNICIPAL TOTAL:		\$ 8,773,627.18						
PRON21/2105	MANTENIMIENTO-01 DE VIALIDADES CON BACHEO EN DIVERSAS VIALIDADES DE LA CIUDAD (2021)	\$ 1,496,910.65	2,333	M ²	25,000	MEXICALI	100	100
PRON21/2106	MANTENIMIENTO-02 DE VIALIDADES CON BACHEO EN DIVERSAS VIALIDADES DE LA CIUDAD (2021)	\$ 1,496,970.27	2,333	M ²	25,000	MEXICALI	100	100
PRON21/2102	REHABILITACIÓN Y RECONSTRUCCIÓN DE BLVR. LÁZARO CÁRDENAS DE CALZADA MANUEL GÓMEZ MORÍN A BULEVARD VENUSTIANO CARRANZA, MEXICALI, B.C.	\$ 13,141,880.65	25,316	M ²	800,000	DE BLVR. LÁZARO CÁRDENAS DE CALZADA MANUEL GÓMEZ MORÍN A BULEVARD VENUSTIANO CARRANZA	100	100
PRON21/2103	REHABILITACIÓN Y RECONSTRUCCIÓN DE BLVR. VENUSTIANO CARRANZA (DE AVENIDA RÍO TÁMESIS A AVENIDA ORBITA), MEXICALI, B.C.	\$ 6,182,366.31	16,000	M ²	500,000	DE AVENIDA RÍO TÁMESIS A AVENIDA ORBITA	100	100
PRON21/2117	TRABAJOS DE CALAFATEO EN DIFERENTES VIALIDADES DE LA CIUDAD DE MEXICALI.	\$ 1,858,319.76	71,200	M ²	S/N	MEXICALI	100	100
PRON21/2126	MANTENIMIENTO 05 DE VIALIDADES CON BACHEO EN DIVERSAS VIALIDADES DE LA CIUDAD (2021)	\$ 953,441.68	2,369	M ²	25,000	MEXICALI	100	100
PRON21/2128	MANTENIMIENTO 07 DE VIALIDADES CON BACHEO EN DIVERSAS VIALIDADES DE LA CIUDAD (2021)	\$ 1,816,493.49	4,511	M ²	25,000	MEXICALI	100	100
PRON21/2123	PAVIMENTACIÓN DE LA CALZ. CONTINENTE EUROPEO, DE CALLE CAMINO NACIONAL HASTA CALLE ARROYO DEL CARMEN, FRACCIONAMIENTO EL COLOSO, MEXICALI, BAJA CALIFORNIA	\$ 19,590,631.33	23,165	M ²	6,806	FRACC. EL COLOSO	100	100
PRON21/2122	RECONSTRUCCION DE CALLE SAN SEBASTIAN VIZCAINO, ENTRE INTERNACIONAL Y AV. GUANAJUATO, MEXICALI, BAJA CALIFORNIA	\$ 8,785,322.26	13,800	M ²	4,495	COL. SANTA CLARA	100	100
PRON21/2124	PAVIMENTACION Y ALUMBRADO PUBLICO EN VIALIDADES PRINCIPALES DEL FRACCIONAMIENTO SATURNO, MEXICALI, BAJA CALIFORNIA	\$ 4,646,878.77	6,795	M ²	99	FRACC. SATURNO	100	100
URBANIZACIÓN EN VIALIDADES TOTAL:		\$ 59,969,215.17						
PRON TOTAL:		\$ 70,722,282.74						

NO. DE OBRA	NOMBRE Y DESCRIPCIÓN DE LA OBRA	AUTORIZADO COMISIÓN	META	U.M.	BENEF.	UBICACIÓN	AVANCE FÍSICO (%)	AVANCE FINANCIERO (%)
FORTAMUN								
FORTAMUN21/2108	CONSTRUCCIÓN DE ALBERGUE PARA MASCOTAS (CONSTRUCCIÓN DE BARRA PERIMETRAL), EN LA COLONIA GRANJAS EL ENCANTO 2, MEXICALI, B.C.	\$ 2,286,726.66	339	ML	S/N	COL. GRANJAS EL ENCANTO 2	100	100
CONSTRUCCIÓN Y MANTENIMIENTO DE EDIFICIOS PÚBLICOS TOTAL:		\$ 2,286,726.66						



PROGRAMA DE OBRA PÚBLICA 2021
DEPARTAMENTO DE INVERSIÓN PÚBLICA

NO. DE OBRA	NOMBRE Y DESCRIPCIÓN DE LA OBRA	AUTORIZADO COMISIÓN	META	U.M.	BENEF.	UBICACIÓN	AVANCE FÍSICO (%)	AVANCE FINANCIERO (%)
FORTAMUN21/2 106	REHABILITACIÓN DE SISTEMA DE RIEGO EN LAS UNIDADES DEPORTIVAS: ALAMITOS, NACIONALISTA, PUEBLO NUEVO, HIDALGO SUR, BAJA CALIFORNIA Y PARQUE PÚBLICO VICENTE GUERRERO.	\$ 143,820.43	1,100	ML	12,811	ALAMITOS, NACIONALISTA, PUEBLO NUEVO, HIDALGO SUR, BAJA CALIFORNIA Y	100	100
INFRAESTRUCTURA DEPORTIVA TOTAL:		\$ 143,820.43						
FORTAMUN21/2 104	OBRAS COMPLEMENTARIAS PARA LA REHABILITACIÓN DEL PARQUE PÚBLICO CRI CRI, FRACCIONAMIENTO HÍPICO, MEXICALI, B.C.	\$ 2,220,096.90	1	OBRA	2,434	FRACC. HÍPICO	100	100
URBANIZACIÓN MUNICIPAL TOTAL:		\$ 2,220,096.90						
FORTAMUN21/2 101	RECONSTRUCCIÓN DE AVENIDA OAXACA (DE CALZADA MANUEL GÓMEZ MORÍN A CALZADA CAMPESINOS), COLONIA MAYOS, MEXICALI, B.C.	\$ 19,379,774.62	21,932	M ²	3,733	COL. MAYOS	100	100
FORTAMUN21/2 102	REHABILITACIÓN DE CALZADA HÉCTOR TERÁN TERÁN (DE CALZADA DE LOS PRESIDENTES A CARRETERA A SAN FELIPE), MEXICALI, B.C.	\$ 11,583,061.70	31,900	M ²	250,000	DE CALZADA DE LOS PRESIDENTES A CARRETERA A SAN FELIPE	100	100
FORTAMUN21/2 103	REHABILITACIÓN DE BLVR. LÁZARO CÁRDENAS (CUERPO SUR) DE CALZADA ANÁHUAC A CALZADA DE LOS PRESIDENTES, MEXICALI, B.C.	\$ 2,370,292.10	16,640	M ²	800,000	DE CALZADA ANÁHUAC A CALZADA DE LOS PRESIDENTES	100	100
FORTAMUN21/2 105	MANTENIMIENTO 03 DE VIALIDADES CON BACHEO EN DIVERSAS VIALIDADES DE LA CIUDAD (2021)	\$ 850,106.31	1,327	M ²	25,000	DIVERSAS VIALIDADES DE LA CIUDAD	100	100
FORTAMUN21/2 107	CONSTRUCCIÓN DE BANQUETAS EN AVENIDA MAR DE CORTÉZ SUR, EN EL PUERTO DE SAN FELIPE.	\$ 2,191,598.31	3,087	M ²	2,578	AV. MAR DE CORTEZ SUR	100	100
FORTAMUN21/2 109	MANTENIMIENTO DE LA SUPERFICIE DE RODAMIENTO DEL BLVD. ADOLFO LOPEZ MATEOS, DE CALLE AGUSTIN MELGAR A CALLE MEXICO, ZONA CENTRO	\$ 2,654,808.81	16,000	M ²	350,000	ZONA CENTRO	100	100
FORTAMUN21/2 110	MANTENIMIENTO 04 DE VIALIDADES CON BACHEO EN DIVERSAS VIALIDADES DE LA CIUDAD (2021)	\$ 1,474,215.11	2,369	M ²	25,000	MEXICALI	100	100
PRON21/2126	MANTENIMIENTO 05 DE VIALIDADES CON BACHEO EN DIVERSAS VIALIDADES DE LA CIUDAD (2021)	\$ 521,087.94	2,369	M ²	25,000	MEXICALI	100	100
URBANIZACIÓN EN VIALIDADES TOTAL:		\$ 41,024,944.90						
FORTAMUN TOTAL:		\$ 45,675,588.89						
TOTAL DE LA INVERSIÓN:		\$ 218,536,729.99						



COPLADEMM
GOBIERNO
DE MEXICALI

PROGRAMA DE OBRA PÚBLICA MUNICIPAL 2021
DEPARTAMENTO DE INVERSIÓN PÚBLICA

FONDOS	INVERSIÓN
FONDO DE APORTACIONES PARA LA INFRAESTRUCTURA SOCIAL MUNICIPAL (FAISM)	\$ 102,138,858.36
PROGRAMA NORMAL (PRON)	\$ 70,722,282.74
FONDO PARA EL FORTALECIMIENTO MUNICIPAL (FORTAMUN)	\$ 45,675,588.89
TOTAL INVERSIÓN POR FONDOS	\$ 218,536,729.99

PROGRAMAS	INVERSIÓN
(SV) URBANIZACIÓN EN VIALIDADES	\$ 184,076,462.87
(SL) INFRAESTRUCTURA DEPORTIVA	\$ 9,598,255.44
(SI) URBANIZACIÓN MUNICIPAL	\$ 12,993,020.92
(SG) ELECTRIFICACIÓN	\$ 3,715,637.16
(P) PROYECTOS	\$ 1,488,946.34
(SC) AGUA POTABLE	\$ 3,887,186.55
(EP) CONSTRUCCIÓN Y MANTENIMIENTO DE EDIFICIOS PÚBLICOS	\$ 2,777,220.71
TOTAL INVERSIÓN POR PROGRAMAS	\$ 218,536,729.99



COPLADEMM
GOBIERNO
DE MEXICALI

Memoría Fotográfica

Proceso de Obra

2020-2021

Comité de Planeación para el Desarrollo del
Municipio de Mexicali

MANTENIMIENTO Y CONSERVACIÓN DE VIALIDADES EN DIVERSAS COLONIAS MEDIANTE TRABAJOS DE BACHEO SUPERFICIAL Y/O PROFUNDO ZONA II

PRON-2020

\$4,369,340.10

1



AL INICIO



DURANTE EL PROCESO



RESULTADO FINAL

PAVIMENTACIÓN DE LA CALLE HUNGRÍA, ENTRE CALLE YUGOSLAVIA Y CALZADA LUIS ECHEVERRÍA ÁLVAREZ, EN LA COLONIA POLULAR NACIONALISTA

PRON-2020

\$2,089,584.64

2



AL INICIO



DURANTE EL PROCESO

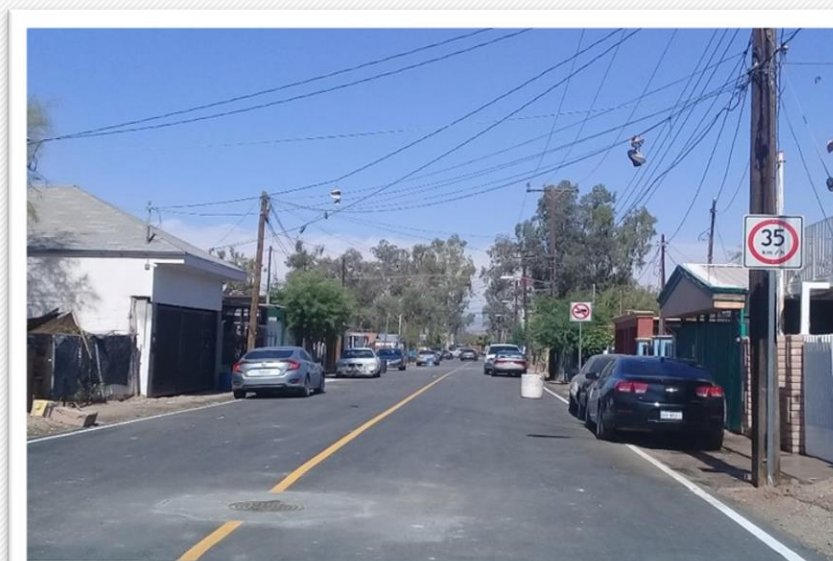

RESULTADO FINAL

REHABILITACIÓN DE BOULEVARD LÁZARO CÁRDENAS DE CALZADA GÓMEZ MORÍN A CALZADA BENITO JUÁREZ

PRON-2020

\$19,757,508.65



AL INICIO



DURANTE EL PROCESO



RESULTADO FINAL

REFORZAMIENTO DE TALUD Y ZONA PEATONAL EN CALZADA HÉCTOR TERÁN TÉRAN Y CALZADA DE LOS PRESIDENTES (RÍO NUEVO), MEXICALI, B.C.

PRON-2020

\$743,393.90

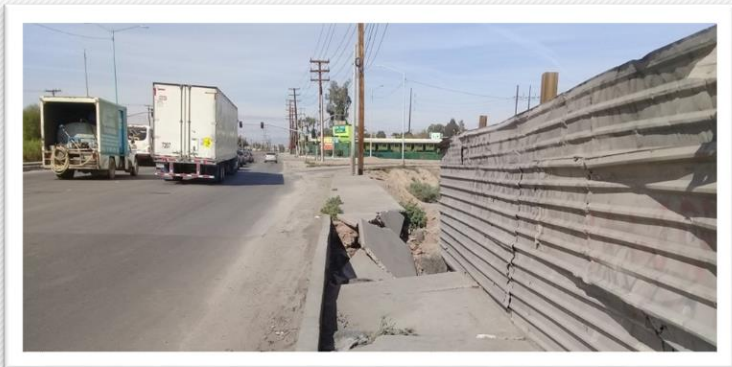

AL INICIO



DURANTE EL PROCESO



RESULTADO FINAL

CONSERVACIÓN DE SUPERFICIE DE RODAMIENTO EN AV. CRISTÓBAL COLÓN, DE CALLE FRANCISCO ZARCO A CALLE SALVADOR DÍAZ MIRÓN Y DE CALLE RÍO CULIACÁN A CALLE BUENOS AIRES

PRON-2020

\$5,604,115.58

5



AL INICIO

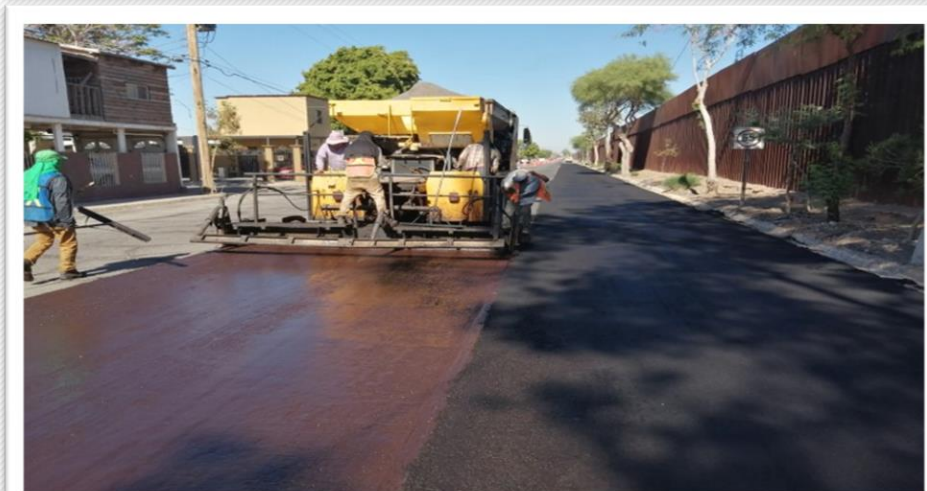

DURANTE EL PROCESO



RESULTADO FINAL

REHABILITACIÓN DE CAMPO DE SOFTBOL DE LA UNIDAD DEPORTIVA ALAMITOS

FAISM-2020

\$5,293,670.62

6



AL INICIO



DURANTE EL PROCESO

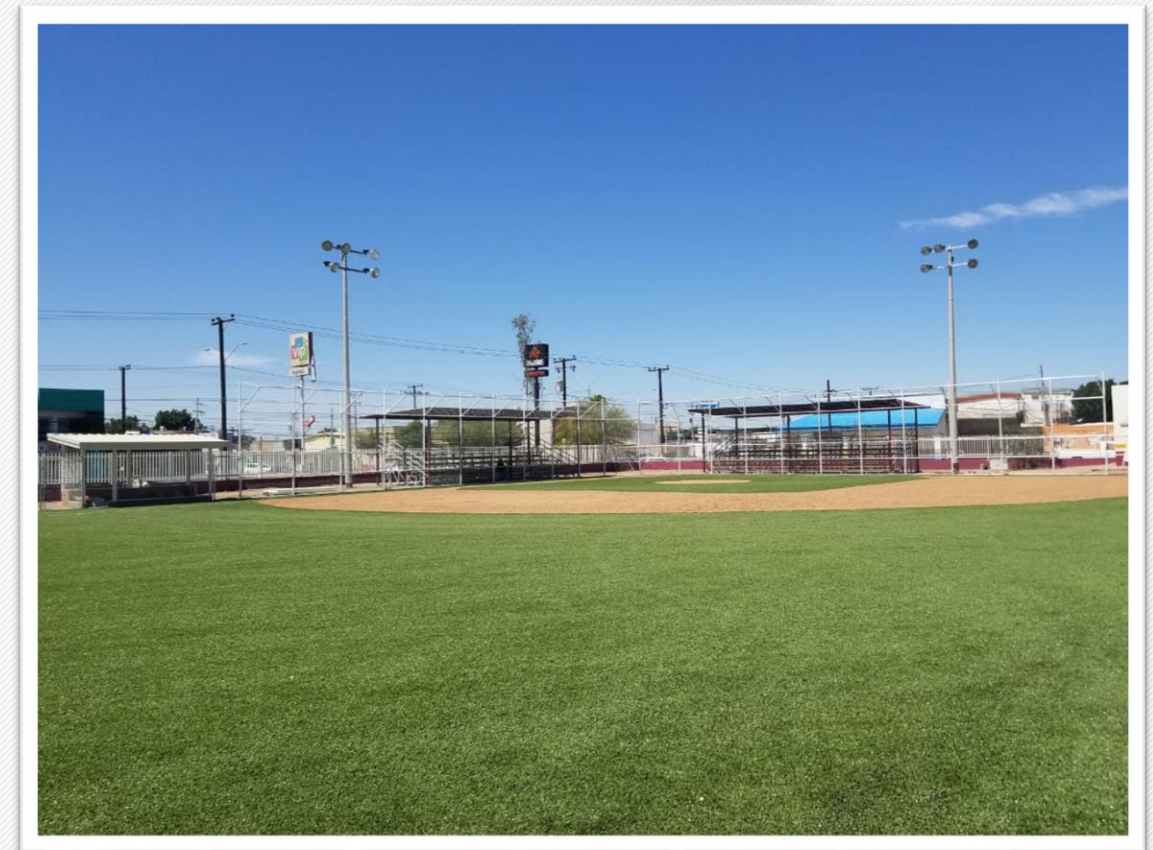

RESULTADO FINAL

REHABILITACIÓN DE CANCHA DE FUTBOL DE LA UNIDAD DEPORTIVA ALAMITOS

FAISM-2020

\$5,799,996.27

7



AL INICIO



DURANTE EL PROCESO



RESULTADO FINAL

CONSTRUCCIÓN DE LOSAS DE FRENADO EN CALZADA GÓMEZ MORÍN DE CALZADA CETYS A AVENIDA CRISTÓBAL COLÓN, MEXICALI, BAJA CALIFORNIA

FORTAMUN-2020

\$11,647,204.32

8

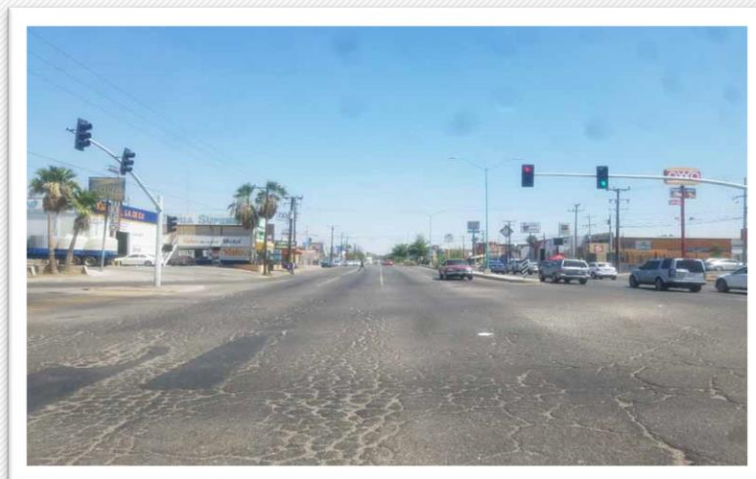

AL INICIO



DURANTE EL PROCESO



RESULTADO FINAL

REHABILITACIÓN DE UNIDAD DEPORTIVA HIDALGO SUR, COLONIA HIDALGO, MEXICALI, B.C.

FORTAMUN-2020

\$5,452,579.54

9



AL INICIO



DURANTE EL PROCESO



RESULTADO FINAL

ALUMBRADO PÚBLICO EN AVENIDA ECUADOR DESDE CALLE OCTAVA A PARCELA EN EL POBLADO ESTACIÓN COAHUILA (KM 57), DELEGACIÓN COLONIAS NUEVAS

FORTAMUN-2020

\$429,999.94



AL INICIO



DURANTE EL PROCESO



RESULTADO FINAL

REHABILITACIÓN DE UNIDAD DEPORTIVA LÁZARO CÁRDENAS, EX-EJIDO ZACATECAS, MEXICAL, I B.C.

FAIS-2021

\$9,268,636.10

11



AL INICIO



**DURANTE EL
PROCESO**



RESULTADO FINAL

REHABILITACIÓN DE CALZADA LOMBARDO TOLEDANO, DE BOULEVARD LÁZARO CÁRDENAS A AVENIDA PONTEVEDRA, FRACCIONAMIENTO INFONAVIT CUCAPAH MEXICALI, B.C.

FAIS-2021

\$7,017,523.10

12

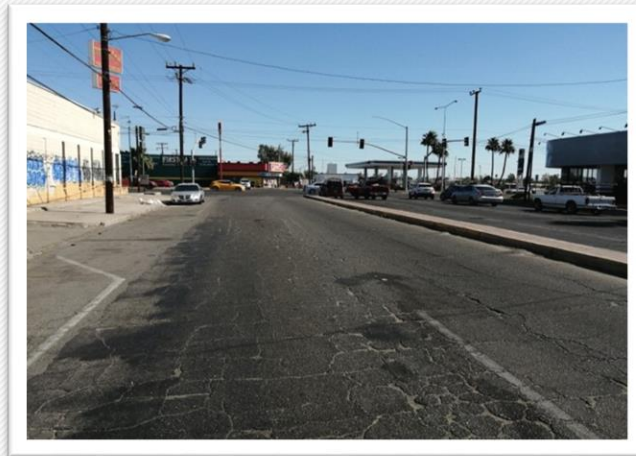

AL INICIO



DURANTE EL PROCESO

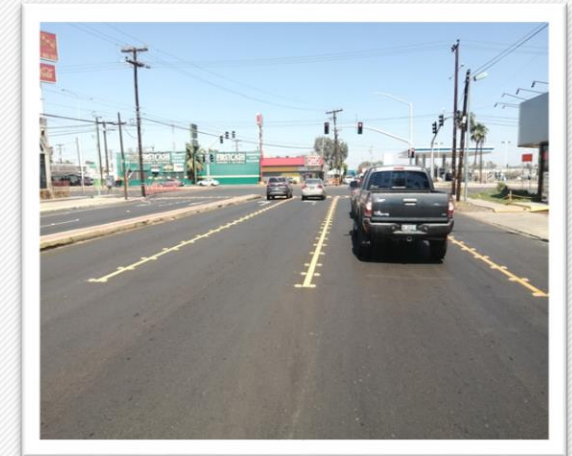

RESULTADO FINAL

REHABILITACIÓN DE ACCESO AL EJIDO VILLA HERMOSA, DE CARRETERA ESTATAL NO. 8 A CALLE EJIDO VILLA HERMOSA, EJIDO VILLA HERMOSA VALLE DE MEXICALI, B.C.

FAIS-2021

\$6,036,555.79

13



AL INICIO



DURANTE EL
PROCESO



RESULTADO FINAL

CONSTRUCCIÓN DE LINEA DE ALCANTARILLADO SANITARIO EN CALLE POBLADO LAS MINITAS, ENTRE LAS AVENIDAS RIO SAN ANGEL Y EL MAYOR DEL FRACCIONAMIENTO VILLAS DEL COLORADO, EN LA CIUDAD DE MEXICALI, BAJA CALIFORNIA.

FAIS-2021

\$1,030,396.13

14



AL INICIO



DURANTE EL
PROCESO



RESULTADO FINAL

REHABILITACIÓN DE PUENTE VEHICULAR UBICADO EN EL CRUCERO BLVD. LÁZARO CARDENAS Y CALZ. MANUEL GÓMEZ MORÍN, EN LA CIUDAD DE MEXICALI B.C.

FAIS-2021

\$5,914,804.67

15



AL INICIO



DURANTE EL
PROCESO



RESULTADO FINAL

REHABILITACIÓN Y RECONSTRUCCIÓN DE BLVR. VENUSTIANO CARRANZA (DE AVENIDA RÍO TÁMESIS A AVENIDA ORBITA), MEXICALI, B.C.

PRON-2021

\$6,182,366.31

16



AL INICIO



DURANTE EL PROCESO



RESULTADO FINAL

REHABILITACIÓN Y RECONSTRUCCIÓN DE BLVR. LÁZARO CÁRDENAS DE CALZADA MANUEL GÓMEZ MORÍN A BULEVARD VENUSTIANO CARRANZA, MEXICALI, B.C.

PRON-2021

\$13,141,880.65

17



AL INICIO

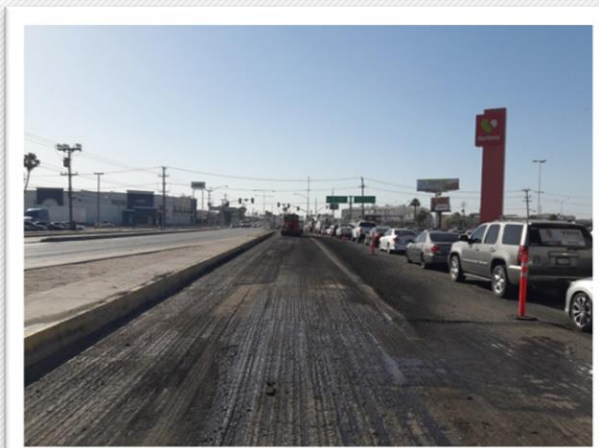

DURANTE EL PROCESO



RESULTADO FINAL

TRABAJOS DE CALAFATEO EN DIFERENTES VIALIDADES DE LA CIUDAD DE MEXICALI.

PRON-2021

\$1,858,319.76

18



AL INICIO

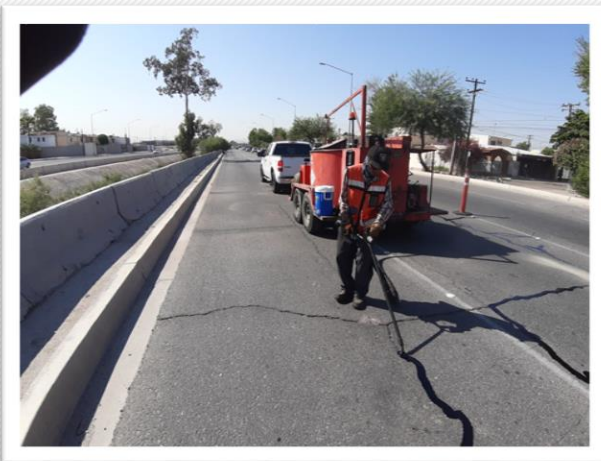

**DURANTE EL
PROCESO**



RESULTADO FINAL

RECONSTRUCCIÓN DE AVENIDA OAXACA (DE CALZADA MANUEL GÓMEZ MORÍN A CALZADA CAMPEÑINOS), COLONIA MAYOS, MEXICALI, B.C.

FORTAMUN-2021

\$19,379,774.62

19



AL INICIO



DURANTE EL PROCESO



RESULTADO FINAL

CONSTRUCCIÓN DE ALBERGUE PARA MASCOTAS (CONSTRUCCIÓN DE BARDA PERIMETRAL), EN LA COLONIA GRANJAS EL ENCANTO 2, MEXICALI, B.C.

FORTAMUN-2021

\$2,286,726.66

20



AL INICIO



DURANTE EL PROCESO



RESULTADO FINAL



**GOBIERNO
DE MEXICALI**

COPLADEMM

Comité de Planeación para el Desarrollo Municipal de Mexicali

Dr. Agustín Sáñez Pérez

Coordinador General del COPLADEMM

L.A.P. María de Jesús Soto Espinoza

Jefa del Departamento de Inversión de la Obra Pública

Arq. María C. Rascón Pérez

Analista del Departamento de Inversión de la Obra Pública